

## CONSTRUCTION NOTICE

The following temporary lane closures will be in effect on Tonnelle Avenue (US Routes 1 & 9) to facilitate surface sealing work:

**Lane closed: Northbound Right and Left Lane** (*only one lane closed at a time*)

**Starting:** Wednesday, December 10

**Ending:** Friday, December 12

**Timing:** Lanes will be closed between 9:30 AM and 2:30 PM

**MOTORISTS:** The speed limit remains 25 MPH for all northbound and southbound lanes in the construction zone.



### Questions or Concerns?

24/7 Hotline: 1-800-342-9384 Email: [NJConstruction@gatewayprogram.org](mailto:NJConstruction@gatewayprogram.org)

A short video of the construction process can be seen at: <https://bit.ly/tonnelleproject>

The Tonnelle Avenue Bridge and Utility Relocation Project consists of utility relocation and the construction of a new roadway bridge to carry Tonnelle Avenue over a new railroad Right-of-Way (ROW) for the Hudson Tunnel Project. This ROW will allow for a connection to a new tunnel portal at the western slope of the New Jersey Palisades.

[www.gatewayprogram.org](http://www.gatewayprogram.org)



## AVISO DE CONSTRUCCIÓN

El siguiente cierre temporal de carriles se llevará a cabo en Tonnelle Avenue (US Rutas 1 y 9) para facilitar el trabajo de de sellado de superficie:

**Carril por cerrar:** carril derecho e izquierdo con dirección al Norte (*un carril a la vez*)

**Inicio:** miércoles, 10 de diciembre

**Final:** viernes, 12 de diciembre

**Horario:** los carriles se cerrarán entre 9:30 a.m. y 2:30 p.m.

**CONDUCTORES:** El límite de velocidad se mantiene en 25 m/h para todos los carriles con dirección al Norte y al Sur dentro de la zona de construcción.

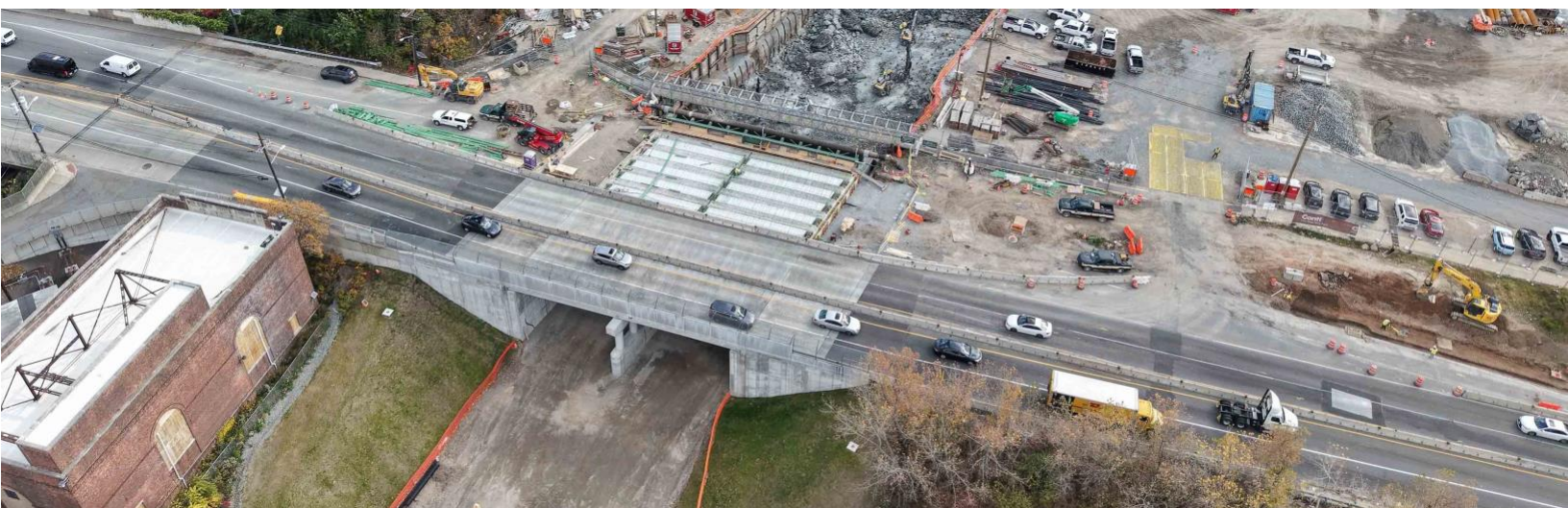

### ¿Preguntas o inquietudes?

Línea directa 24/7: 1800-342-9384 Email: [NJConstruction@gatewayprogram.org](mailto:NJConstruction@gatewayprogram.org)  
Un breve video del proceso de construcción puede verse en: <https://bit.ly/tonnelleproject>

El Tonnelle Avenue Bridge and Utility Relocation Project consiste en la reubicación de utilidades y en la construcción de un nuevo puente de carretera para transferir Tonnelle Avenue sobre un nuevo derecho de paso (ROW, por sus siglas en inglés) para el Hudson Tunnel Project. Este ROW permitirá la conexión con un nuevo portal del túnel en la pendiente Oeste de New Jersey Palisades.

[www.gatewayprogram.org](http://www.gatewayprogram.org)



